

Fiche Bilan

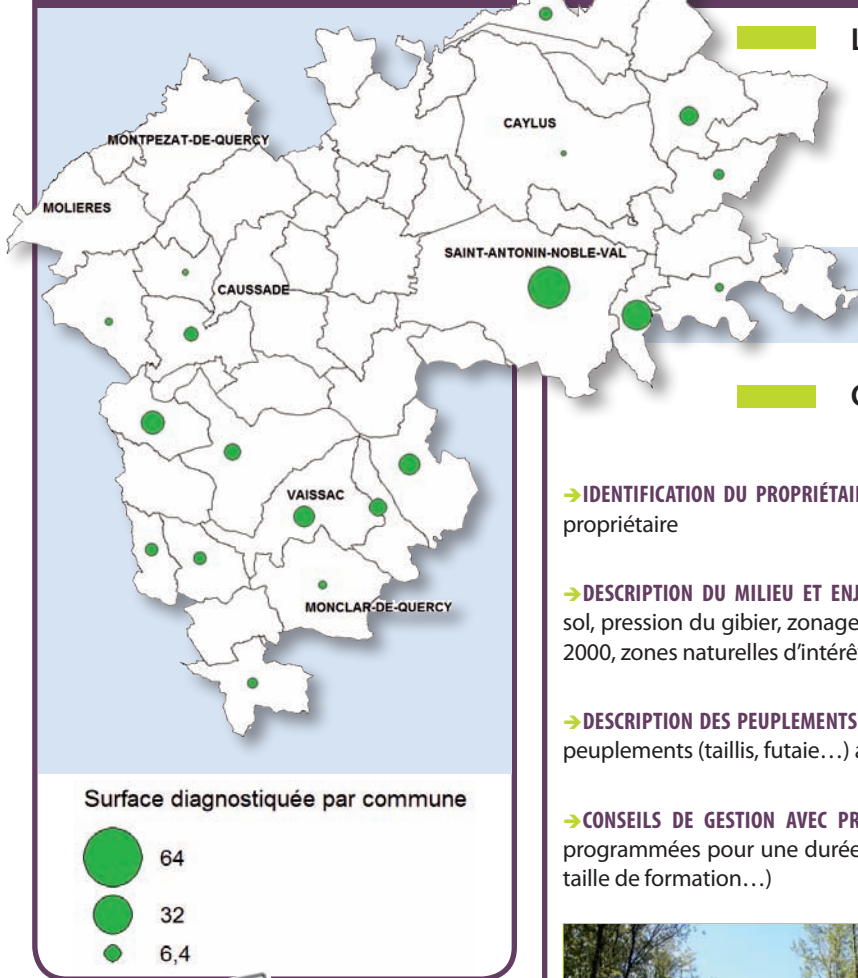

Dans le cadre de la Charte Forestière de Territoire, le Pays Midi-Quercy a conventionné avec le Centre Régional de la Propriété Forestière de Midi-Pyrénées pour réaliser trente diagnostics sylvicoles complets visant à inciter les propriétaires volontaires à mieux connaître leurs bois et à souscrire à une garantie de gestion durable.

SURFACE DIAGNOSTIQUÉE PAR COMMUNE



LES DIAGNOSTICS SYLVICOLES

LES CHIFFRES

- **30** propriétaires rencontrés
- Près de **286ha** de forêt bénéficiant d'une garantie de gestion durable
- **446** parcelles visitées
- **SOIT 0.64 HA EN MOYENNE PAR PARCELLE**

CONTENU D'UN DIAGNOSTIC

- **IDENTIFICATION DU PROPRIÉTAIRE ET DE SA FORÊT** : communes, surfaces par propriétaire
- **DESCRIPTION DU MILIEU ET ENJEUX ENVIRONNEMENTAUX** : caractéristiques du sol, pression du gibier, zonages spécifiques comme les sites classés, Natura 2000, zones naturelles d'intérêt écologique, faunistique et floristique...
- **DESCRIPTION DES PEUPELEMENTS** : parcellaires cadastral et forestier, types de peuplements (taillis, futaie...) avec plans cadastraux et photos aériennes
- **CONSEILS DE GESTION AVEC PROGRAMME DE COUPES ET TRAVAUX** : opération programmées pour une durée de 10 ans (désignation, coupes par bandes, taille de formation...)



1



2



3

1 : Coupe par bandes sur chêne pubescent

2 : Taillis de châtaignier dépérissant

3 : Taillis de châtaignier 2 ans après coupe



LES DIAGNOSTICS SYLVICOLES
DU PAYS MIDI-QUERCY

2014

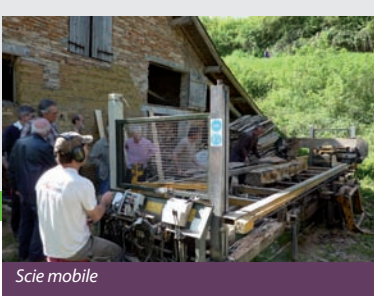

Scie mobile

... bois d'œuvre



Broyage de châtaigniers

... bois « énergie »



LA GESTION DURABLE

POURQUOI GÉRER SA FORÊT ?

Du fait de l'espace qu'elle occupe et des milieux et espèces qu'elle abrite, la forêt révèle des dimensions économiques, environnementales et sociales. La gestion des forêts privées intègre assez naturellement ces dimensions :

- la dimension **ÉCONOMIQUE** par la production de bois et d'autres produits,
- la dimension **ENVIRONNEMENTALE** par la préservation de la nature et de la biodiversité,
- la dimension **SOCIALE** par l'accueil du public.

La **GESTION DURABLE** doit prendre en compte l'ensemble de ces enjeux. Pour la forêt privée, trois garanties de gestion durable sont possibles :

- 1 LE PLAN SIMPLE DE GESTION (PSG)** : obligatoire à partir de 25 ha, c'est un document administratif et technique qui permet à un propriétaire de connaître sa forêt et de prévoir les opérations sylvicoles à mettre en œuvre en fonction de ses objectifs,
- 2 LE CODE DES BONNES PRATIQUES SYLVICOLES (CBPS)** : pour les propriétés ne pouvant pas bénéficier d'un PSG
- 3 LE RÈGLEMENT TYPE DE GESTION (RTG)** : pour ceux qui ne peuvent pas bénéficier d'un PSG et qui confient la gestion de leur bois à un organisme de gestion (coopérative...) ou à un expert.

LA FORÊT, UN ATOUT ÉCONOMIQUE

- **PRODUCTION DE BOIS D'ŒUVRE** : pour les charpentes, le déroulage (peuplier), les sciages...
- **PRODUCTION DE BOIS « ÉNERGIE »** : bûches ou plaquettes forestières

VOUS ÊTES RESPONSABLES DE VOS ARBRES !

 Attention, si un de vos arbres cause un accident (chute de branche, arbre cassé ou tombé...), départ d'incendie... votre responsabilité peut être engagée.

→ **IL EST INDISPENSABLE DE SOUSCRIRE UN CONTRAT D'ASSURANCE RESPONSABILITÉ CIVILE SPÉCIFIQUE AU BOIS.**

 Pour tout renseignement, rapprochez-vous de votre syndicat de forestiers privés.



AUTRES ACTIONS DE LA CHARTE FORESTIÈRE DE TERRITOIRE :

→ **PLAQUETTE DE COMMUNICATION** « Préservons la biodiversité des milieux forestiers » à destination des propriétaires forestiers et professionnels du secteur.

 **BOURSE FONCIÈRE** sur le site :

→ <http://paysmidiquery.wix.com/cft-pays-midi-query>



CRPF : 05 63 63 55 76
LChambre d'Agriculture
130, avenue Marcel Unal
82017 Montauban
→ www.crfp-midi-pyrenees.com

contacts
PETR du Pays Midi-Query
12, rue Marcelin Viguié – BP 82
82 800 Nègrepelisse
Tél. : 05 63 24 60 64
→ www.midi-query.fr

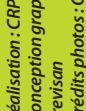
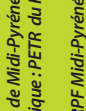
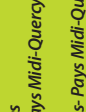
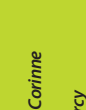

Réalisation : CRPF de Midi-Pyrénées
Conception graphique : PETR du Pays Midi-Query - Corinne Trevisan
Crédits photos : CRPF Midi-Pyrénées - Pays Midi-Query
Edition 2014 : PETR du Pays Midi-Query

Fonds Européen Agricole pour le Développement Rural (FEADER) : l'Europe investit dans les zones rurales