

Annexe 16

Protections ou servitudes au titre des monuments historiques présent sur le territoire du SCOT du pays Midi-Quercy :

Bioule Château classé par arrêté le 28 novembre 1991

Bruniquel

Château ruines classé par arrêté le 31 décembre 1840

Eglise Saint Maffre inscrite par arrêté le 06 mai 1947

Forges de Caussanus inscrit par arrêté le 17 juin 1991

Maison aux anneaux de fer inscrite par arrêté le 01 octobre 1990

Maison dite des comptes de Payrols inscrite par arrêté le 11 juillet 1986

Maison dite du parlement inscrite par arrêté le 16 juillet 1984

Site archéo de la grotte de Mayrière supérieure inscrite par arrêté le 09 février 1993

Site archéo des 4 abris sous roche inscrit par arrêté le 20 mars 1986

Maison de bois dite maison Belaygue inscrite par arrêté le 24 avril 1952

Castanet Château de Cambayrac inscrit par arrêté le 09 juin 2006

Caussade Eglise Notre Dame inscrite par arrêté le 09 novembre 2015

classée par liste de 1840 (clocher)

Ferme de Labombardière inscrite le 13 janvier 1992

Temple inscrit par arrêté le 20 janvier 2015

Tour d'Arlet classée par arrêté le 23 novembre 1989

Maison de la taverne classée par arrêté le 02 février 1925

Maison 39 rue de la République inscrite par arrêté le 22 novembre 1981

Caylus Eglise Saint Amans le vieux classée par arrêté le 09 juillet 1984

Eglise Sain tJean Baptiste classée par arrêté le 28 décembre 1910

Halles classées par arrêté le 16 février 1900

Maison du 13° dite des loups classée le 25 avril 1921

Porte de ville inscrite le 10 août 1927

Pigeonnier de Racanière inscrit par arrêté le 21 décembre 2009

Cayrac Moulin d Bellerive inscrit par arrêté le 30 mai 1989

Espinas

Château de Cas inscriptions les 06 /06/1980 et 11/10/1984 .

Eglise Saint Martin de Cas inscrite par arrêté le 21 décembre 2009

Feneyrols Château inscrit par arrêté le 16 février 1951

Ginals

Abbaye de Beaulieu inscrite par arrêté le 08 juillet 1942, classée les 11 novembre 1875 et 08 juillet 1942

Château de Pervinquières inscrit par arrêté le 23 juin 1950

Lacapelle-Livron

Chapelle des templiers classée par arrêté le 02 septembre 1901

Chapelle Notre Dame des grâces classée par arrêté le 30 avril 1948

Halle du 16° classée par arrêté le 29 octobre 1941

Pigeonnier des templiers inscrit par arrêté le 09 juin 1971

Laguépie

Ancienne Eglise de puech mignon inscrite par arrêté le 26 février 1997

Mirabel Abbaye de la Garde Dieu inscrite par arrêté le 23 juin 1950

Eglise Notre Dame des misères inscrit par arrêtes des 23 juin 1950 et 27 septembre 1948

Molières Eglise Saint Nazaire le vieux inscrite par arrêté le 05 avril 1979

Montpezat de Quercy ZPPAUP crée le 15 mai 1995

Collégiale Saint Martin classée le 01 janvier 1840

Couvent des ursulines inscrit par arrêté le 07 juillet 1977

Eglise de Saux classée le 25 avril 1949

Eglise du pilou inscrite le 16 juin 1978

Maisons de bois entourant le chevet de la Collégiale inscrites le 16 août 1956

Manoir de la Borde des Près inscrit le 13 mars 1978

Porte de ville classée par arrêté le 17 septembre 1964

Montricoux

Château inscrit par arrêté le 07 novembre 1927

Eglise classée le 21 décembre 1914

Négrepelisse

Château inscrit par arrêté le 26 juin 1989

Temple protestant classé le 19 mai 1994

Eglise Saint Pierre aux liens classée le 11 décembre 2009

Parisot

Château de Labro inscrit le 07 décembre 1987

Eglise de Tisseyrolles inscrite par arrêté le 23 juin 1978

Château de cornusson inscrit le 20 août 2012

Puylaroque

Chapelle Saint Symphorien et Presbytère inscrit le 27 octobre 1948

Eglise saint Jacques inscrite le 31 mai 1927

Réalville

Château de Lastours inscrit le 27 juin 1983

Pigeonnier de Martel inscrit le 28 juin 1988

Place Nationale inscrite le 12 octobre 1948

Château de Granès et parc inscrit le 19 octobre 2019

Domaine de Contines inscrit le 22 janvier 2004

Saint Antonin Noble Val ZPPAUP crée le 02 juin 2006

Croix du marché inscrite le 09 décembre 1926

Gisement préhistorique de Fontalès inscrit le 04 novembre 1970

Hôtel de Ville classé le 31 décembre 1846

Maison de l'Amour classée le 26 avril 1923

Maison Lérís inscrite le 26 août 1926 et le 27 octobre 1948

Maison Muratet classée le 23 novembre 1989

Prieuré de Costejean inscrit le 31 avril 1988

Moulin a huile de noix classé le 11 octobre 1990

Maison de l'Avé Maria inscrite le 26 août 1926

Maison « le maréchal » classée le 13 février 1996

Maison 14° rue des grandes boucheries inscrite le 04 décembre 1925

Caserne des Anglais inscrite le 7 septembre 1978

Septfonds

Dolmen classé par liste en 1889

Cimetière des Espagnols inscrit le 26 septembre 2011

Camp de Judes inscrit le 09 septembre 2011

Varen

Château de Belpech inscrit le 30 novembre 1944

Doyenné classé par arrêté le 12 juillet 1926

Eglise classée par liste de 1846

Maison de le Vigerie inscrite le 17 juillet 1978

Porte fortifiée classée par arrêté le 08 octobre 1925

Ancien bâtiment conventuel classé le 08 septembre 1999

Gare de Lexos inscrite le 11 juillet 2007

A prendre en compte également, les débords des servitudes des départements limitrophes :

Saint Martin de Laguépie, ruines du château .



Ma sélection

Zone de protection du patrimoine architectural, urbain et paysager - Tarn-et-Garonne - 82



En date du : 2013-02-01
Propriétaire : DRAC
Midi-Pyrénées

Site classé ou inscrit - Tarn-et-Garonne - 82



En date du : 2013-03-05
Propriétaire : DRAC
Midi-Pyrénées

ZPPA - zones de présomption de prescriptions archéologiques - Midi-Pyrénées



En date du : 2015-12-01
Propriétaire : DRAC
Midi-Pyrénées

Zone de consultation ABF (publicité, enseigne et préenseigne) - R100m - Tarn-et-Garonne - 82



En date du : 2016-03-03
Propriétaire : DRAC
Languedoc-Roussillon

R500M - Périmètre de protection d'un monument historique - Tarn-et-Garonne - 82



En date du : 2016-03-03
Propriétaire : DRAC
Midi-Pyrénées

Immeubles classés ou inscrits - Tarn-et-Garonne - 82

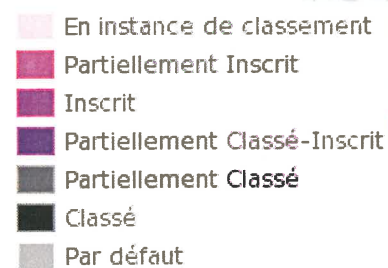

En date du : 2016-03-03
Propriétaire : DRAC
Midi-Pyrénées

Données de référence

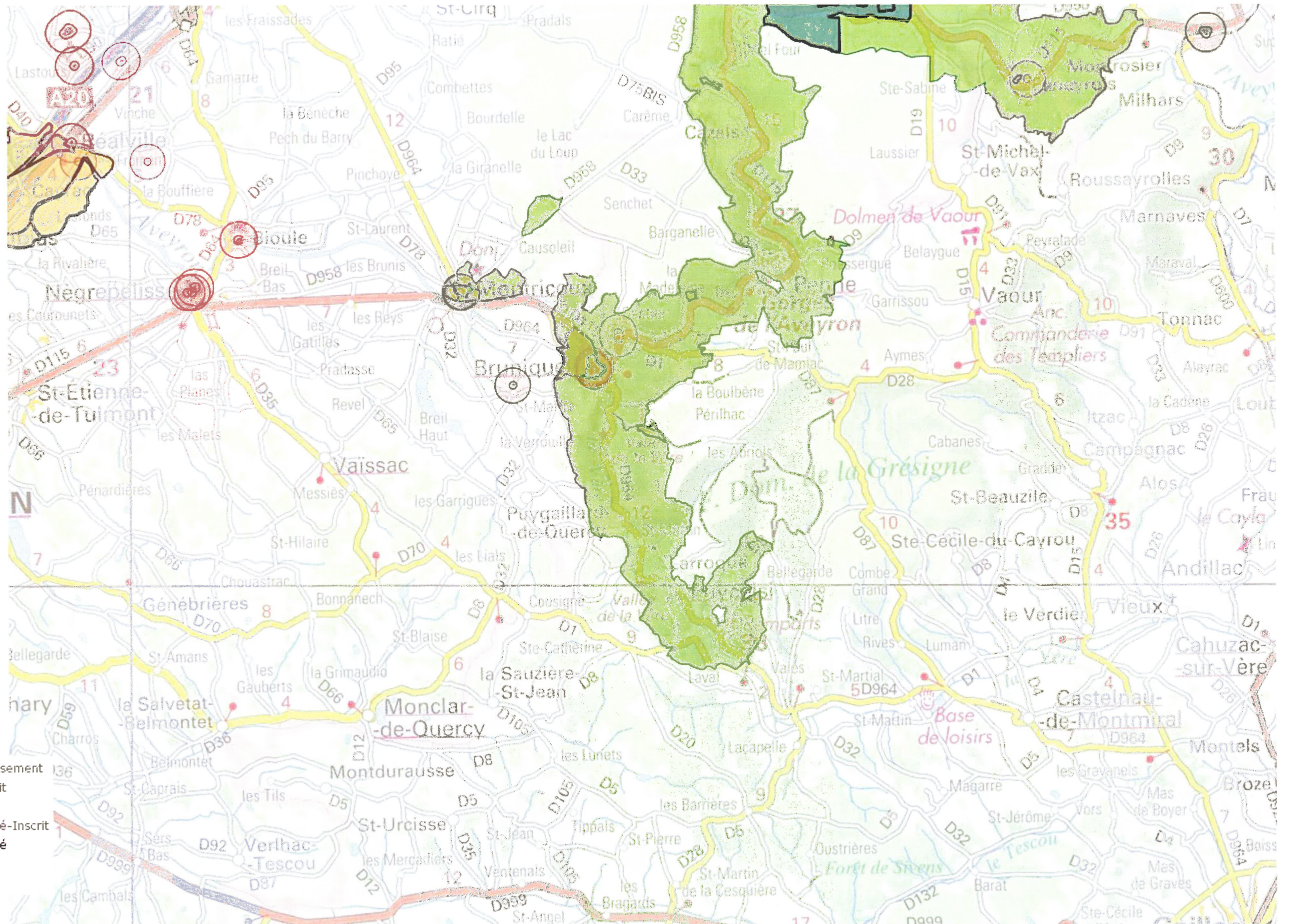



Ma sélection

Zone de protection du patrimoine architectural, urbain et paysager - Tarn-et-Garonne - 82

ZPPAUP

En date du : 2013-02-01
Propriétaire : DRAC
Midi-Pyrénées

Site classé ou inscrit - Tarn-et-Garonne - 82

Classé

Inscrit

En date du : 2013-03-05
Propriétaire : DRAC
Midi-Pyrénées

ZPPA - zones de présomption de prescriptions archéologiques - Midi-Pyrénées

ZPPA

En date du : 2015-12-01
Propriétaire : DRAC
Midi-Pyrénées

Zone de consultation ABF (publicité, enseigne et préenseigne) - R100m - Tarn-et-Garonne - 82

Abords MH

En date du : 2016-03-03
Propriétaire : DRAC
Languedoc-Roussillon

R500M - Périmètre de protection d'un monument historique - Tarn-et-Garonne - 82

Abords MH

En date du : 2016-03-03
Propriétaire : DRAC
Midi-Pyrénées

Immeubles classés ou inscrits - Tarn-et-Garonne - 82

En instance de classement

Partiellement Inscrit

Inscrit

Partiellement Classé-Inscrit

Partiellement Classé

Classé

Par défaut

En date du : 2016-03-03
Propriétaire : DRAC
Midi-Pyrénées

Données de référence

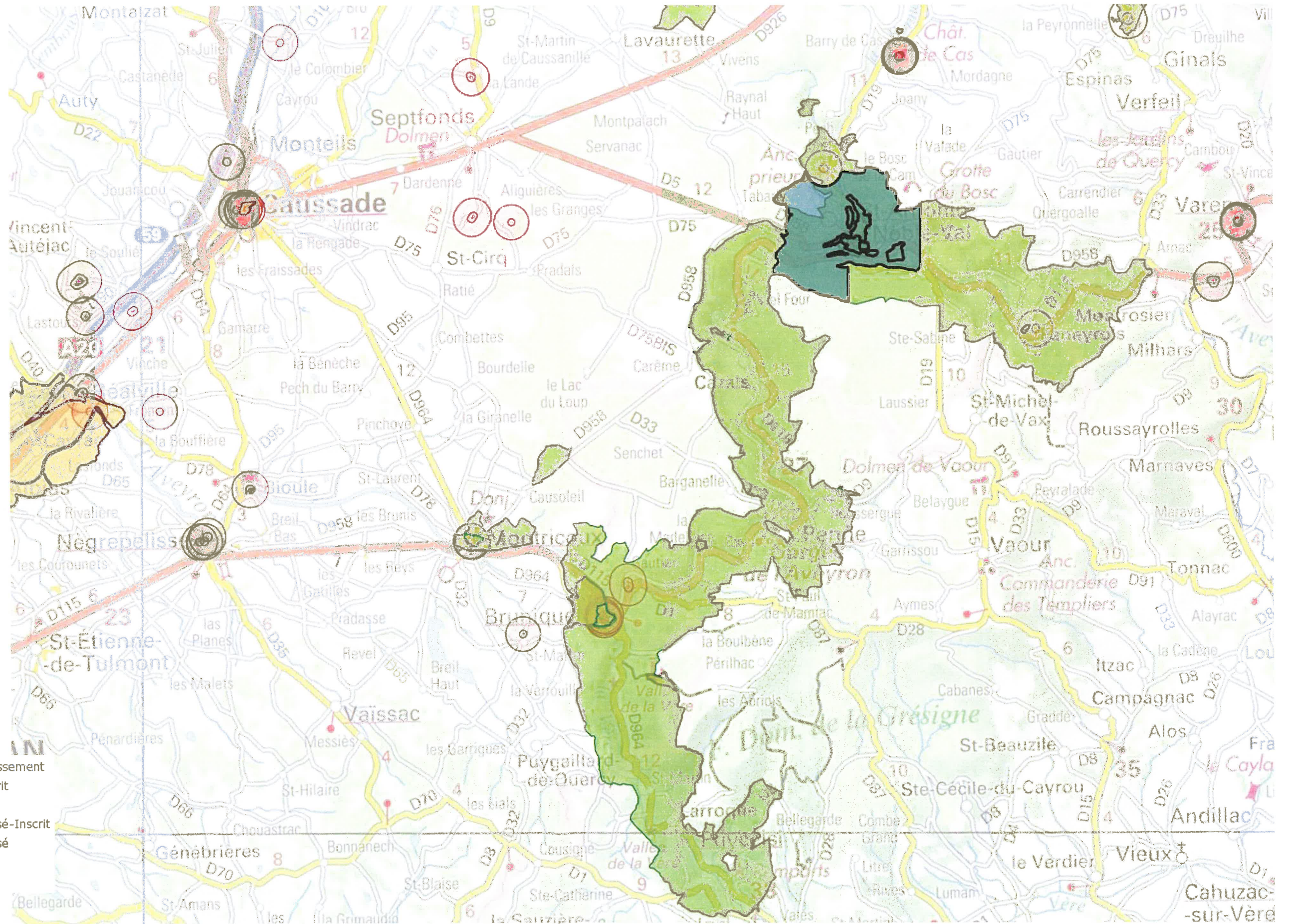



Ma sélection

Zone de protection du patrimoine architectural, urbain et paysager - Tarn-et-Garonne - 82



En date du : 2013-02-01
Propriétaire : DRAC
Midi-Pyrénées

Site classé ou inscrit - Tarn-et-Garonne - 82



En date du : 2013-03-05
Propriétaire : DRAC
Midi-Pyrénées

ZPPA - zones de présomption de prescriptions archéologiques - Midi-Pyrénées



En date du : 2015-12-01
Propriétaire : DRAC
Midi-Pyrénées

Zone de consultation ABF (publicité, enseigne et préenseigne) - R100m - Tarn-et-Garonne - 82



En date du : 2016-03-03
Propriétaire : DRAC
Languedoc-Roussillon

R500M - Périmètre de protection d'un monument historique - Tarn-et-Garonne - 82



En date du : 2016-03-03
Propriétaire : DRAC
Midi-Pyrénées

Immeubles classés ou inscrits - Tarn-et-Garonne - 82



En date du : 2016-03-03
Propriétaire : DRAC
Midi-Pyrénées

Données de référence

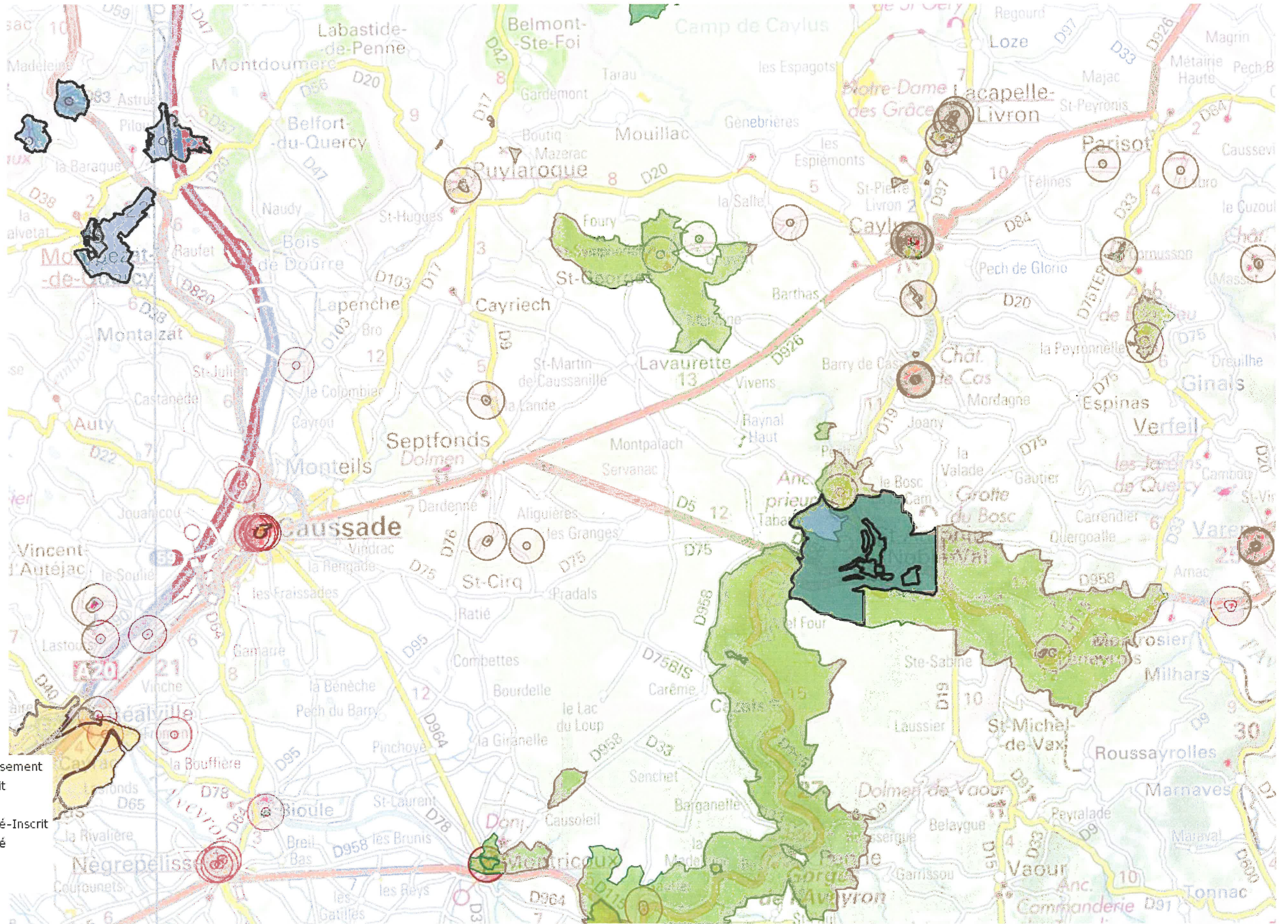



ZPPAUP

(Zone de protection du patrimoine architectural, urbain et paysager)

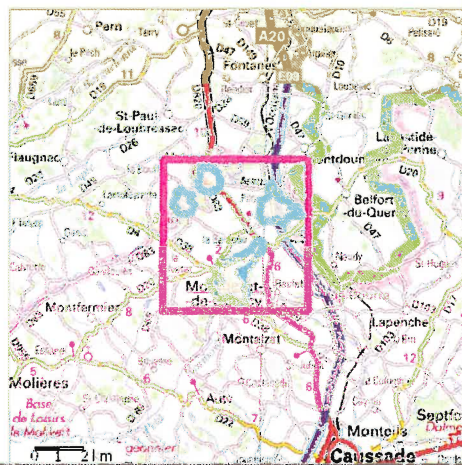
Identifiant local : ZPP8201
Libellé : **Montpezat-de-Quercy**
Date de l'arrêté : 18/05/1995
Superficie (ha) : 547.78



-  Périètre (sélection)
-  Périètre (autre)



Échelle papier (format A3 rapprims à 100%) : 1 / 34 000

ZPPAUP

(Zone de protection du patrimoine architectural, urbain et paysager)

Identifiant local : ZPP8203
Libellé : **Saint-Antonin-Noble-Val**
Date de l'arrêté : 02/06/2006
Superficie (ha) : 1072.74

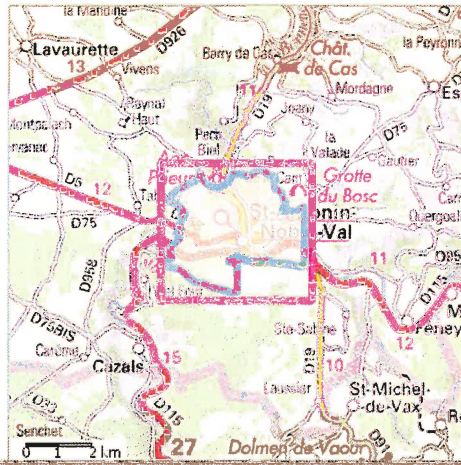

- Périmètre (sélection)
- Périmètre (autre)

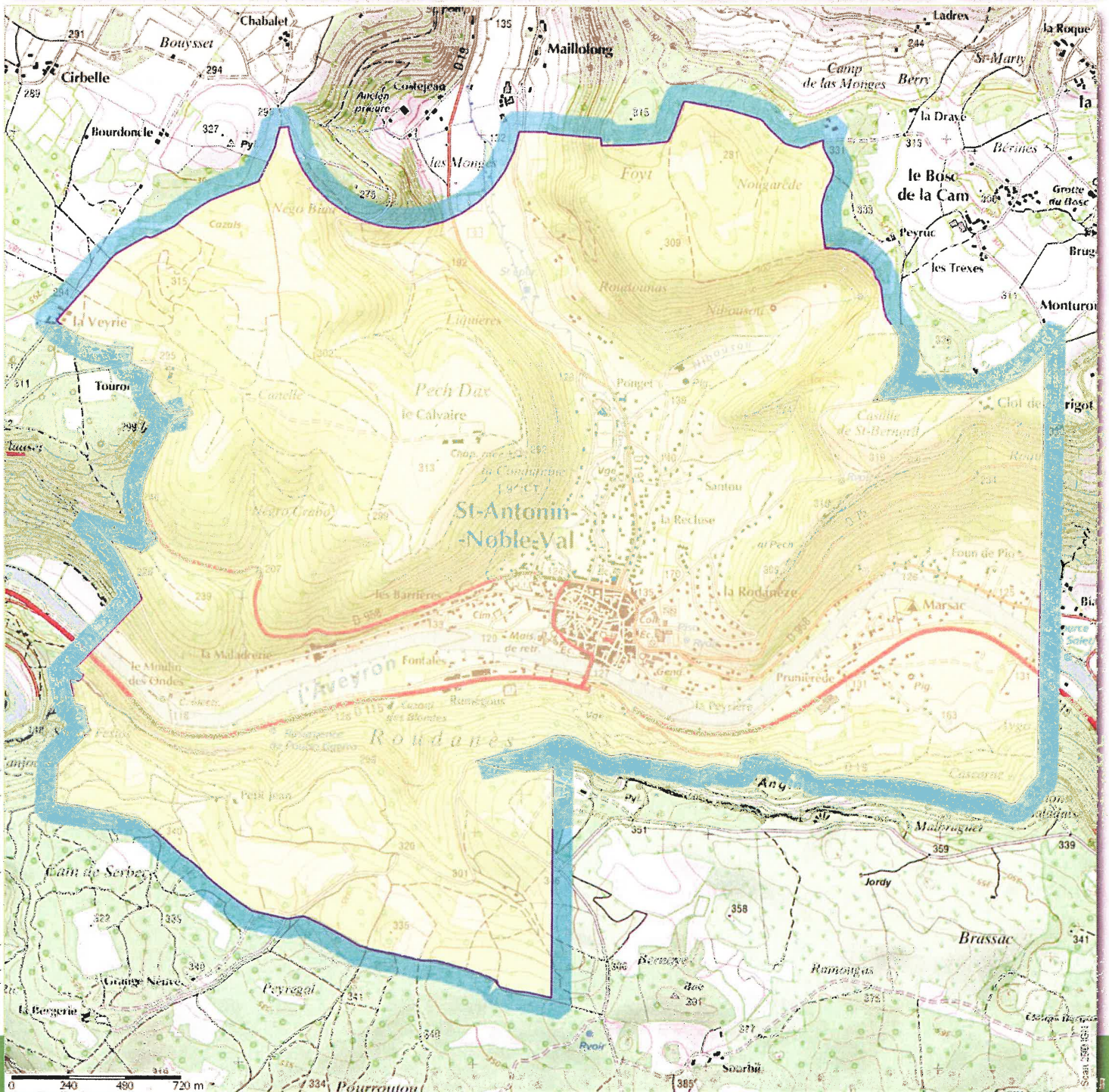

Échelle papier (format A4 imprimé à 100%) : 1 / 25 000

Annexe 17

Site inscrit

Identifiant national : 1421203SIA01

Libellé : Église Saint-Maffre et cimetière attenant, y compris place avec croix

Date de création : 03/12/1942



Date de parution au JO : (non renseigné)

Superficie (ha) : 0.0301

Type de procédure : A

Dépt(s) : 82



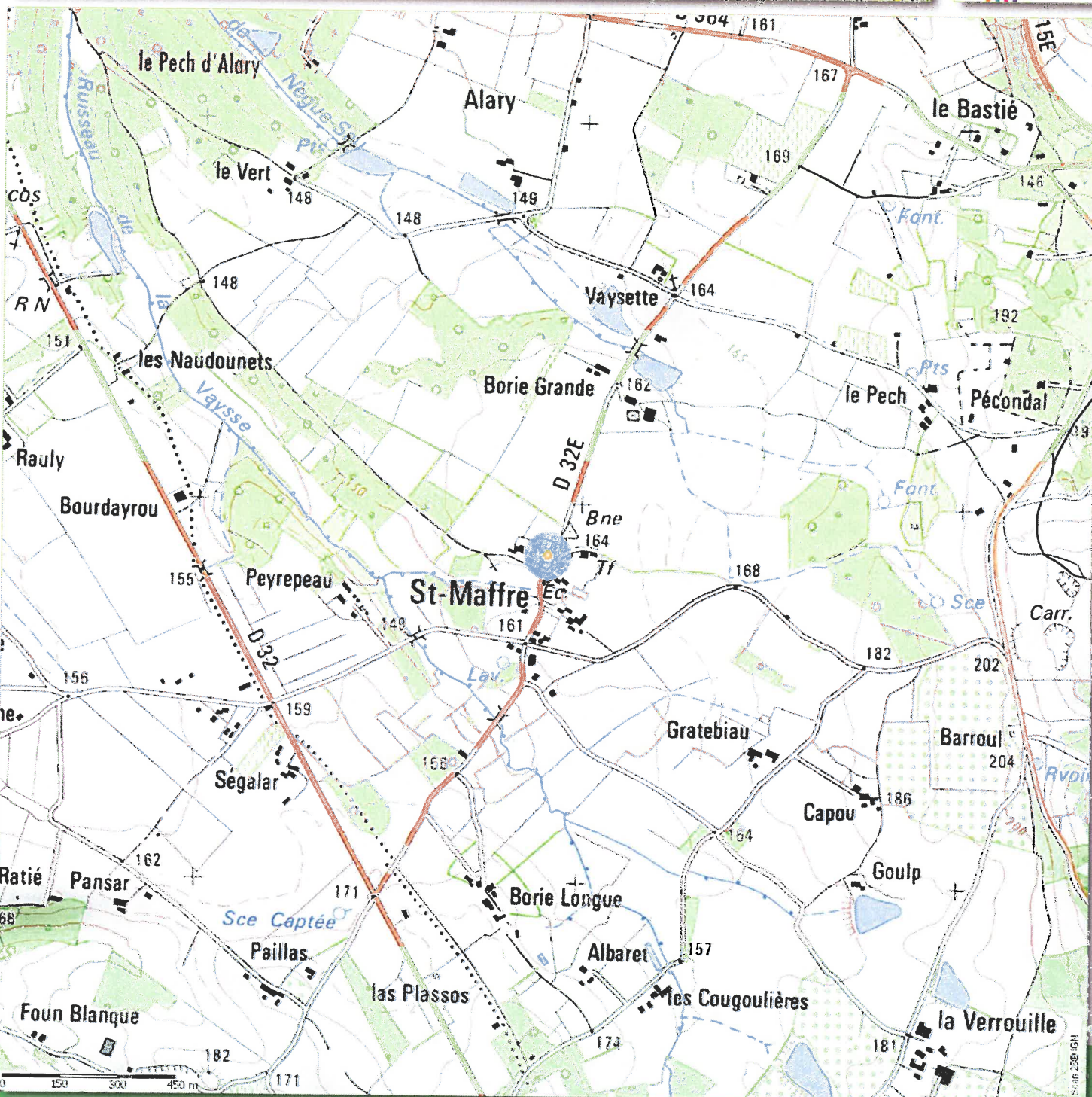

-  Périimètre (sélection)
-  Périimètre (autre)



Échelle papier (format A4 imprimé à 100%) : 1 / 15 000

Site inscrit

Identifiant national : 1421209SIA01
Libellé : **Village de Bruniquel et ses abords**
Date de création : 09/12/1942
Date de parution au JO : (non renseigné)
Superficie (ha) : 22.5985
Type de procédure : A
Dépt(s) : 82

-  Périmètre (sélection)
-  Périmètre (autre)

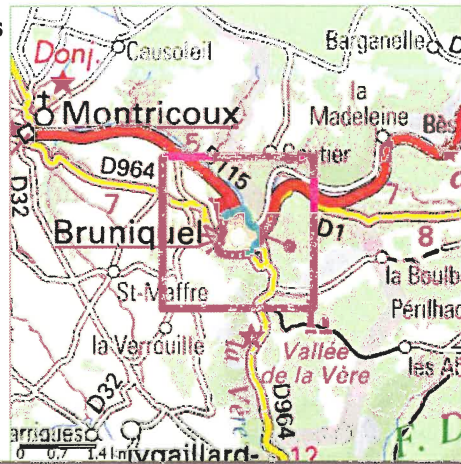

Présent pour l'avenir

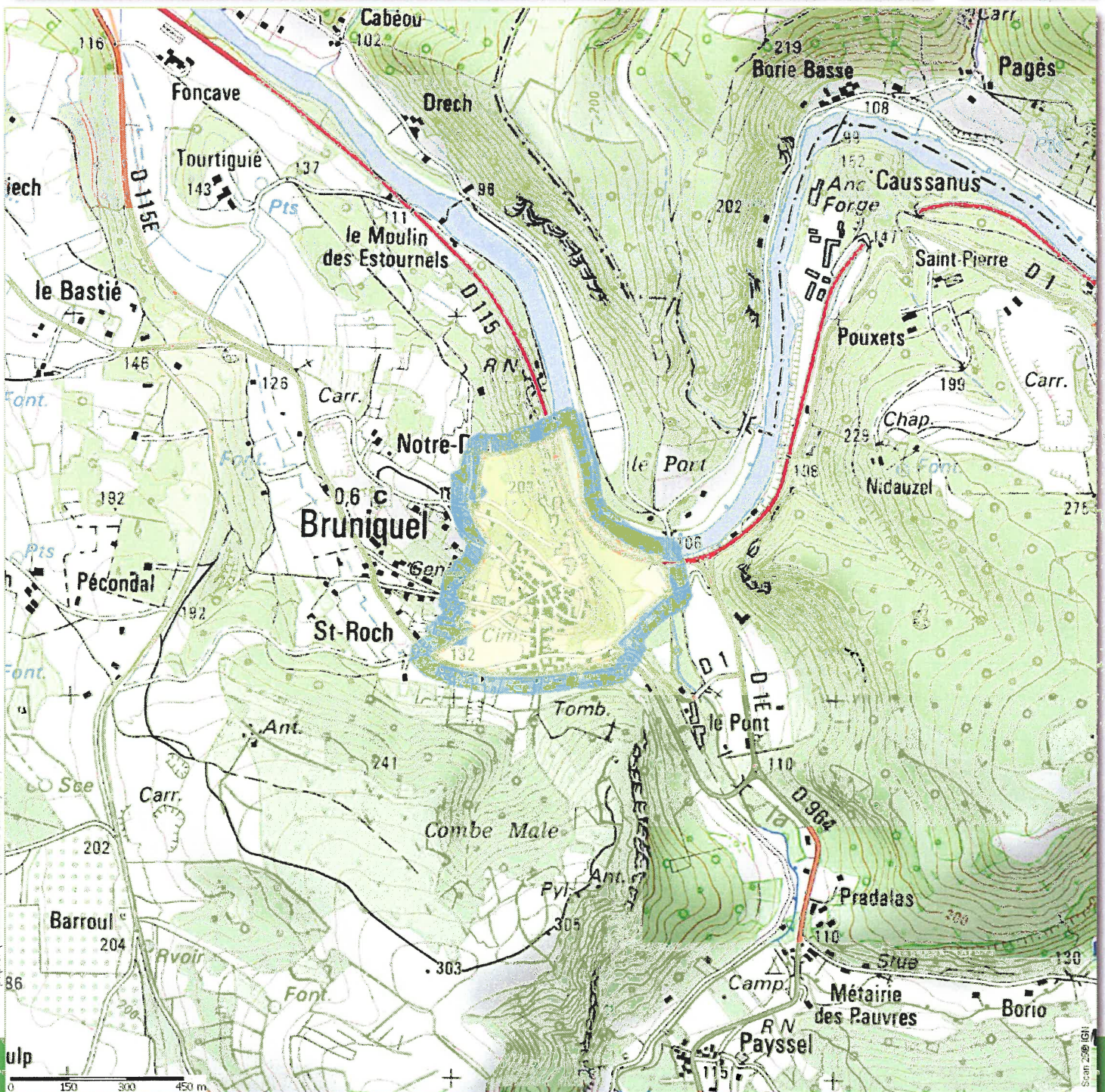

Échelle papier (format A3 imprimé à 100%) : 1 / 15 000

Site classé

Identifiant national : 1320903SCA01

Libellé : **Grotte
Saint-Géry**

Type de géométrie : Délimitation

Date de création : 03/09/1932

Date de parution au JO : 02/04/1933

Type de procédure : Arrêté

Dépt(s) : 82

Superficie (ha) : 0.0125

 Périmètre (sélection)

 Périmètre (autre)

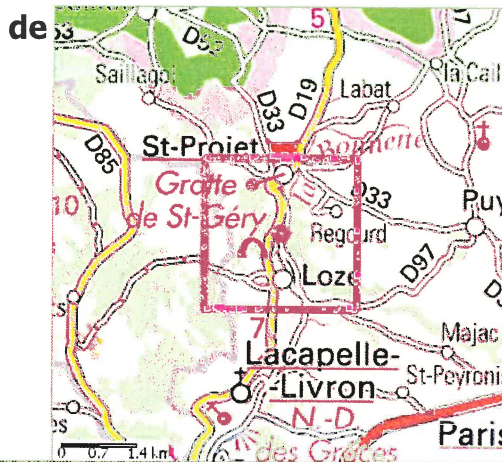

Échelle papier (format A4 imprimé à 100%) : 1 / 15 000

Site inscrit

Identifiant national : 1850219SIA01

Libellé : **Gorges de l'Aveyron et vallée de la Vère**

Date de création : 19/02/1985



Date de parution au JO : 16/10/1986

Superficie (ha) : 9326.0512

Type de procédure : A

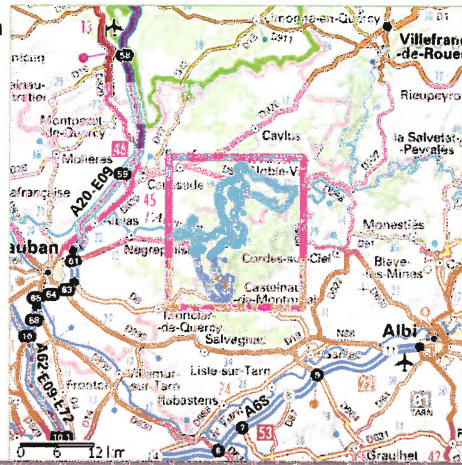
Dépt(s) : 81, 82



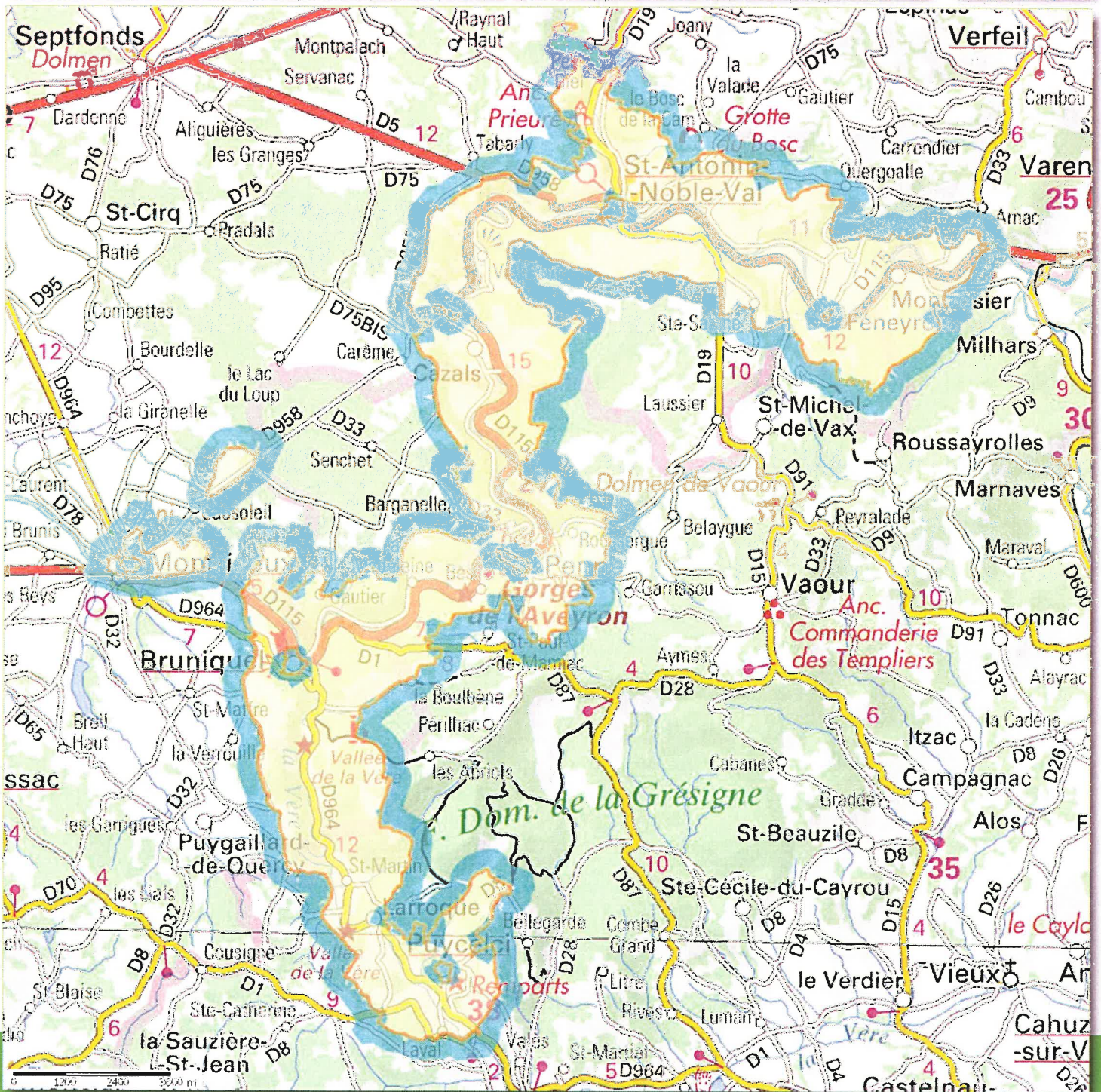

-  Périmètre (sélection)
-  Périmètre (autre)



échelle papier (format A4 imprimé à 100%) : 1 / 131 000

Site classé

Identifiant national : 1721218SCA01
Libellé : **Site archéologique de Cantayrac**
Type de géométrie : Délimitation
Date de création : 18/12/1972
Date de parution au JO : 10/04/1973
Type de procédure : Arrête
Dépt(s) : 82
Superficie (ha) : 235.1387

-  Périmètre (sélection)
-  Périmètre (autre)

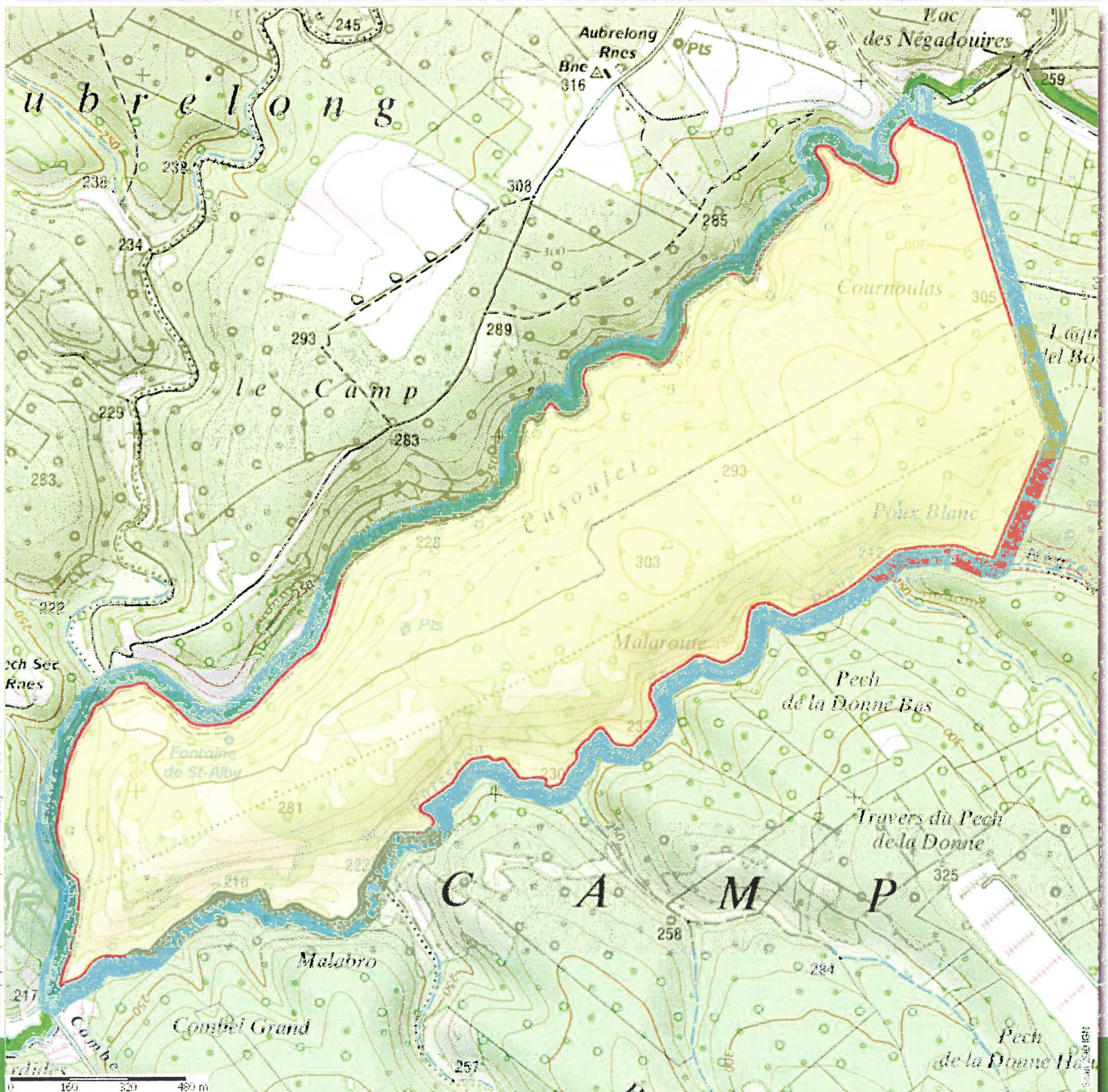
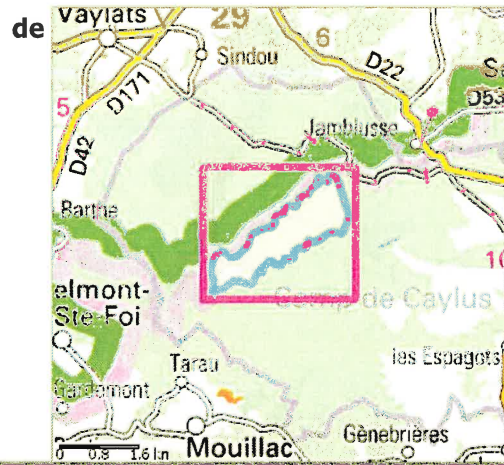



Echelle Pixotar (format A4 imprimé à 100%) : 1 / 16 000

Site classé

Identifiant national : 1320816SCA01
Libellé : Ormeau, situé sur la place de l'Église
Type de géométrie : Localisation
Date de création : 16/08/1932
Date de parution au JO : 02/04/1933
Type de procédure : Arrête
Dépt(s) : 82
Superficie (ha) : 0.0309



-  Périmètre (sélection)
-  Périmètre (autre)

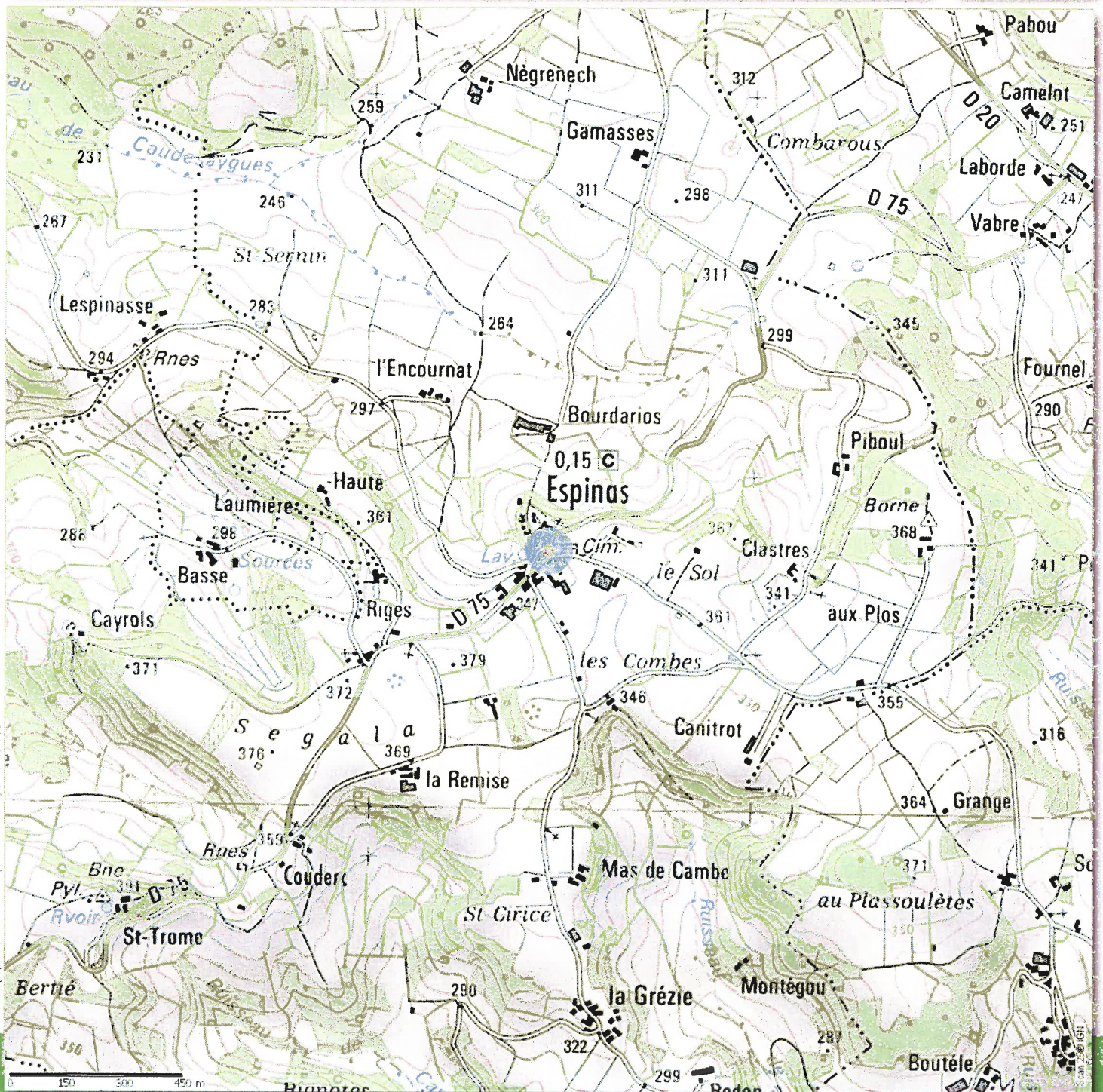

Echelle papier (format A4 imprimé à 100%) : 1 / 15 000

aucun résultat

Réalville (82)

aucun résultat

Saint-Antonin-Noble-Val (82)

aucun résultat

Saint-Cirq (82)

aucun résultat

Saint-Etienne-de-Tulmont (82)

aucun résultat

Saint-Georges (82)

aucun résultat

Saint-Projet (82)

aucun résultat

Saint-Vincent (82)

aucun résultat

La Salvetat-Beimontet (82)

aucun résultat

Septfonds (82)

aucun résultat

Vaïssac (82)

aucun résultat

Varen (82)

aucun résultat

Verfeil (82)

aucun résultat

Verlhac-Tescou (82)

aucun résultat

Sites et paysages

Site classé

Identifiant national	Libellé	Type de géométrie	Date de création	Date de parution au JO	Type de procédure	Superficie (ha)	Part dans la commune	Part de la commune	
----------------------	---------	-------------------	------------------	------------------------	-------------------	-----------------	----------------------	--------------------	--

Montrosier (81)

aucun résultat

Albias (82)

aucun résultat

Auty (82)

aucun résultat

Bioule (82)

aucun résultat

Bruniquel (82)

aucun résultat

Castanet (82)

aucun résultat

Caussade (82)

aucun résultat

Caylus (82)

aucun résultat

Cayrac (82)

aucun résultat

Cayriech (82)

aucun résultat

Cazals (82)

aucun résultat

Espinas (82)

132081 6SCA01	Ormeau, situé sur la place de l'Église	Localisation	16/08/ 1932	02/04/1933	Arrêté	0.030 9	100%	< 0.01%	
------------------	--	--------------	----------------	------------	--------	------------	------	------------	--

Féneyrols (82)

aucun résultat

Génébrières (82)

aucun résultat

Ginals (82)

aucun résultat

Labastide-de-Penne (82)

aucun résultat

Lacapelle-Livron (82)

aucun résultat

Laguépie (82)

aucun résultat

Lapenche (82)

aucun résultat

Lavaurette (82)

aucun résultat

Léojac (82)

aucun résultat

Loze (82)

172121 8SCA01	Site archéologique de Cantayrac	Délimitation	18/12/ 1972	10/04/1973	Arrêté	235.1 387	23%	5%	
132090 3SCA01	Grotte de Saint-Géry	Délimitation	03/09/ 1932	02/04/1933	Arrêté	0.012 5	100%	< 0.01%	

Mirabel (82)

aucun résultat

Molières (82)

aucun résultat

Monclar-de-Quercy (82)

aucun résultat

Montalzat (82)

aucun résultat

Monteils (82)

aucun résultat

Montfermier (82)

aucun résultat

Montpezat-de-Quercy (82)

aucun résultat

Montricoux (82)

aucun résultat



Mouillac (82)

aucun résultat

Nègrepelisse (82)

aucun résultat

Parisot (82)

144050 3SCA02	Château de Cornusson, ses dépendances et abords	Délimitation	03/05/ 1944	(non renseigné)	Arrêté	10.82 98	90%	0.4%	 
------------------	---	--------------	----------------	-----------------	--------	-------------	-----	------	---

Puygaillard-de-Quercy (82)

aucun résultat

Puylagarde (82)

aucun résultat

Puylaroque (82)

aucun résultat

Réalville (82)

aucun résultat

Saint-Antonin-Noble-Val (82)

aucun résultat

Saint-Cirq (82)

aucun résultat



Saint-Etienne-de-Tulmont (82)

aucun résultat

Saint-Georges (82)

aucun résultat

Saint-Projet (82)

172121 8SCA01	Site archéologique de Cantayrac	Délimitation	18/12/ 1972	10/04/1973	Arrêté	235.1 387	64%	6%	 
------------------	---------------------------------	--------------	----------------	------------	--------	--------------	-----	----	---

Saint-Vincent (82)

aucun résultat

La Salvetat-Belmontet (82)

aucun résultat

Septfonds (82)

aucun résultat

Vaissac (82)

aucun résultat

Varen (82)

aucun résultat

Verfeil (82)

aucun résultat

Verlhac-Tescou (82)

aucun résultat

 **Site inscrit**

Identifiant national	Libellé	Date de création	Superficie (ha)	Part dans la commune	Part de la commune		
----------------------	---------	------------------	-----------------	----------------------	--------------------	--	--

Montrosier (81)

1850219SIA01	Gorges de l'Aveyron et vallée de la Vère	19/02/1985	9326.0512	3%	79%		
--------------	--	------------	-----------	----	-----	---	---

Albias (82)

aucun résultat







Auty (82)

aucun résultat

Bioule (82)

1431025SIA13	Château et dépendances, moulin, Île, centrale électrique, plan d'eau	25/10/1943	1.4230	92%	0.07%		
--------------	--	------------	--------	-----	-------	---	---

Bruniquel (82)

1850219SIA01	Gorges de l'Aveyron et vallée de la Vère	19/02/1985	9326.0512	17%	48%		
1421209SIA01	Village de Bruniquel et ses abords	09/12/1942	22.5985	100%	0.7%		
1421203SIA01	Église Saint-Maffre et cimetière attenant, y compris place avec croix	03/12/1942	0.0301	100%	< 0.01%		























Castanet (82)

aucun résultat

Caussade (82)

1430709SIA03	La Grande Promenade	09/07/1943	0.0301	100%	< 0.01%		
--------------	---------------------	------------	--------	------	---------	---	---

Caylus (82)

1970324SIA01	Vallon de St-Symphorien	24/03/1997	889.7882	34%	3%		
1420711SIA27	Bois de la Barthe	11/07/1942	14.5002	100%	0.2%		
1420711SIA25	Site de Notre-Dame-de-Livron et son environnement	11/07/1942	6.6636	100%	0.07%		
1421023SIA12	Église ancienne de Saint-Amans, son cimetière et ses abords	23/10/1942	6.4655	100%	0.07%		
1420702SIA01	Château et garenne de Mondésir, avec la totalité des arbres	02/07/1942	4.2016	100%	0.04%		
1420709SIA02	Le rocher tremblant	09/07/1942	1.7462	100%	0.02%		
1421026SIA08	Cascades de Saint-Pierre de Livron et leurs abords	26/10/1942	1.1319	100%	0.01%		
1420711SIA26	La vieille tour et le boqueteau qui l'entoure	11/07/1942	0.6722	100%	< 0.01%		
1431230SIA02	Grande place avec les halles, façades et toitures des immeubles	30/12/1943	0.0301	100%	< 0.01%		
1440103SIA01	Grande rue avec façades et toitures des immeubles qui la bordent	03/01/1944	0.0301	100%	< 0.01%		
1450131SIA05	Abbaye de Beaulieu et ses abords	31/01/1945	124.8661	0.02%	< 0.01%		

Cayrac (82)

aucun résultat

Cayriech (82)

aucun résultat

Cazals (82)

1850219SIA01	Gorges de l'Aveyron et vallée de la Vère	19/02/1985	9326.0512	3%	23%		
1440221SIA01	Moulin de Touryès, la grotte et leurs abords	21/02/1944	6.0702	91%	0.5%		

Espinas (82)

aucun résultat

Féneyrols (82)

1850219SIA01	Gorges de l'Aveyron et vallée de la Vère	19/02/1985	9326.0512	8%	52%		
1440623SIA01	Parc des Sources, plan d'eau et berges de l'Aveyron	23/06/1944	2.9628	100%	0.2%		

Génébrières (82)

aucun résultat

Ginals (82)

1450131SIA05	Abbaye de Beaulieu et ses abords	31/01/1945	124.8661	98%	5%		
--------------	----------------------------------	------------	----------	-----	----	--	--

Labastide-de-Penne (82)

aucun résultat

Lacapelle-Livron (82)

1421022SIA13	Chapelle Notre-Dame-de-Grâce (abords)	22/10/1942	24.3326	97%	2%		
--------------	---------------------------------------	------------	---------	-----	----	--	--

Laguépie (82)

1450126SIA05	Île située au Confluent de l'Aveyron et du Viaur	26/01/1945	0.0301	100%	< 0.01%		
--------------	--	------------	--------	------	---------	--	--

Lapenche (82)

aucun résultat

Lavaurette (82)

1970324SIA01	Vallon de St-Symphorien	24/03/1997	889.7882	15%	10%		
--------------	-------------------------	------------	----------	-----	-----	--	--

Léojac (82)

aucun résultat

Loze (82)

aucun résultat

Mirabel (82)

1440807SIA03	Chapelle Notre-Dame-des-Misères, tumulus et leurs abords	07/08/1944	20.3258	100%	0.6%		
--------------	--	------------	---------	------	------	--	--

Molières (82)

1421123SIA05	Église d'Espanel, place et propriétés	23/11/1942	24.2613	100%	0.6%		
1421113SIA10	Château d'Espanel et ses abords	13/11/1942	12.2603	100%	0.3%		

Monclar-de-Quercy (82)

aucun résultat

Montalzat (82)

aucun résultat

Monteils (82)

aucun résultat

Montfermier (82)

aucun résultat

Montpezat-de-Quercy (82)

1421210SIA11	Église de Saux, cimetière et leurs abords	10/12/1942	0.0301	100%	< 0.01%	X	
1691024SIA03	Village de Montpezat-de-Quercy	24/10/1969	0.0301	100%	< 0.01%		

Montricoux (82)

1850219SIA01	Gorges de l'Aveyron et vallée de la Vère	19/02/1985	9326.0512	2%	8%		
1691024SIA01	Village de Montricoux	24/10/1969	12.5266	100%	0.5%	X	

Mouillac (82)

aucun résultat

Nègrepelisse (82)

aucun résultat

Parisot (82)

1460426SIA06	Église et ses abords	26/04/1946	0.0301	100%	< 0.01%		
--------------	----------------------	------------	--------	------	---------	--	--

Puygaillard-de-Quercy (82)

aucun résultat

Puylagarde (82)

1420930SIA08	Chapelle Notre-Dame-De Lugan	30/09/1942	0.0301	100%	< 0.01%	X	
--------------	------------------------------	------------	--------	------	---------	---	--

Puylaroque (82)

1970324SIA01	Vallon de St-Symphorien	24/03/1997	889.7882	38%	10%		
1421023SIA13	Moulin à vent et ses abords	23/10/1942	7.1987	100%	0.2%		
1421022SIA14	Site des remparts	22/10/1942	6.5791	100%	0.2%	X	
1420930SIA09	Croix des Ladres et ses abords	30/09/1942	3.2177	100%	0.09%		
1421022SIA15	Source du Candé et ses abords	22/10/1942	1.5780	54%	0.02%		

Réalville (82)

1421231SIA21	Place Nationale, galeries couvertes	31/12/1942	0.0301	100%	< 0.01%		
--------------	-------------------------------------	------------	--------	------	---------	--	--

Saint-Antonin-Noble-Val (82)

1850219SIA01	Gorges de l'Aveyron et vallée de la Vère	19/02/1985	9326.0512	31%	28%		
1691208SIA01	Ancienne ville de Saint-Antonin-Noble-Val	08/12/1969	20.6258	100%	0.2%		
1440310SIA04	Gouffre de la Gourgue et ses abords	10/03/1944	16.4375	100%	0.2%	X	
1440221SIA01	Moulin de Touryès, la grotte et leurs abords	21/02/1944	6.0702	0.6%	< 0.01%	X	
1430709SIA01	Partie du Chemin des Fours à Chaux (sol et les 200 Platanes)	09/07/1943	0.0301	100%	< 0.01%	X	
1420711SIA02	Ancien Hotel de Ville de Saint-Antonin-Noble-Val	11/07/1942	0.0301	100%	< 0.01%	X	
1421207SIA01	Site des anciennes tanneries de Saint-Antonin-Noble-Val	07/12/1942	0.0301	100%	< 0.01%	X	
1420711SIA03	Rue Guilhem-Peyre (Saint-Antonin-Noble-Val)	11/07/1942	0.0301	100%	< 0.01%	X	
1420711SIA01	Ancien monastère de Saint-Antonin-Noble-Val	11/07/1942	0.0301	100%	< 0.01%		
1421022SIA01	Promenade des Moines et jardins de l'école Notre-Dame	22/10/1942	0.0301	100%	< 0.01%	X	
1430709SIA02	Allée de la Gare (sol et les 49 Platanes)	09/07/1943	0.0301	100%	< 0.01%	X	
1430304SIA17	Rochers d'Anglars et abords	04/03/1943	0.0301	100%	< 0.01%		

Saint-Cirq (82)

aucun résultat

Saint-Etienne-de-Tulmont (82)

aucun résultat

Saint-Georges (82)

1970324SIA01	Vallon de St-Symphorien	24/03/1997	889.7882	7%	7%		
--------------	-------------------------	------------	----------	----	----	--	--

Saint-Projet (82)

1420709SIA03	Château et ses abords	09/07/1942	2.9101	100%	0.1%		
1420716SIA01	Fontaine de Saint-Alby	16/07/1942	0.0301	100%	< 0.01%		

Saint-Vincent (82)

aucun résultat

La Salvetat-Belmontet (82)

aucun résultat

Septfonds (82)

aucun résultat

Vaïssac (82)

aucun résultat

Varen (82)

1850219SIA01	Gorges de l'Aveyron et vallée de la Vère	19/02/1985	9326.0512	2%	7%		
1430913SIA11	Église d'Arnac et ses abords	13/09/1943	0.0301	100%	< 0.01%		

Verfeil (82)

aucun résultat

Verlhac-Tescou (82)

aucun résultat

ZPPAUP

Code DAU	Libellé	Date de l'arrêté	Superficie (ha)
----------	---------	------------------	-----------------

Montrosier (81)

aucun résultat

Albias (82)

aucun résultat

Auty (82)

aucun résultat

Bioule (82)

aucun résultat

Bruniquel (82)

aucun résultat

Castanet (82)

aucun résultat

Caussade (82)

aucun résultat

Caylus (82)

aucun résultat

Cayrac (82)

aucun résultat