Participons à la préservation d'un territoire d'exception

les gorges de l'Aveyron, les causses proches et la vallée de la Vère

Site du réseau européen Natura 2000 - Zone Spéciale de Conservation

Observons ou photographions la flore et la faune, en les laissant dans leurs milieux naturels

Ecaille chinée

Ophrys mouche

Ne laissons pas de traces sur notre passage, ramenons nos déchets aux conteneurs et procédons au tri sélectif (canette, plastique, verre, papier…)

Cheminons sur les sentiers balisés pour éviter l'érosion et le piétinement

Ne dérangeons pas les chauves-souris, faisons demi-tour si nous en voyons dans les grottes, falaises, cabanes…

Grand Rhinolophe

Pratiquons l'escalade sur des voies et des périodes conseillées pour limiter le dérangement des espèces

Chiffres clés

- 11 habitats naturels et 16 espèces d'intérêt communautaire
- 11 660 hectares
- 6 communes :

Bruniquel
Cazals
Saint Antonin-Noble-Val
(dans le Tarn-et-Garonne)
Larroque
Penne
Puycelsi
(dans le Tarn)

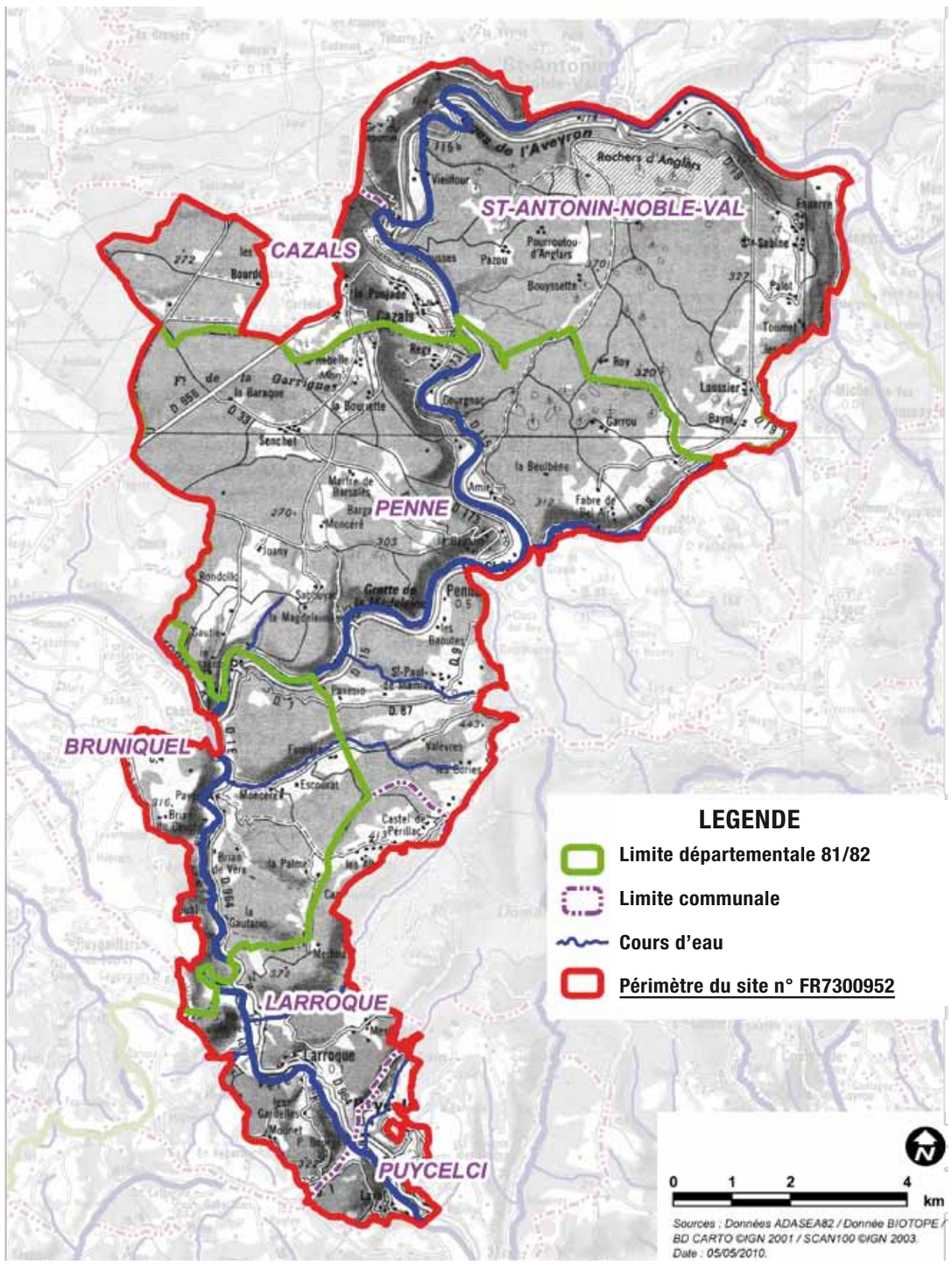

Respectons la propriété et les règles de courtoisie entre usagers des milieux naturels

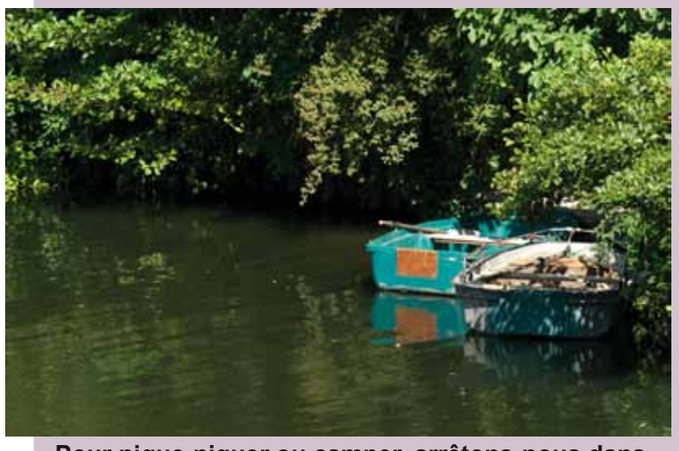
Pour pique-niquer ou camper, arrêtons-nous dans des lieux publics ou demandons l'autorisation aux propriétaires privés

Refermons les clôtures derrière nous

Des structures se sont engagées, elles ont signé une « charte de bonnes pratiques » pour concilier les activités touristiques du site avec la préservation de ses atouts naturels

Préservons les Gorges de l'Aveyron, les Causses proches et la Vère — J'ai signé la Charte de Bonnes Pratiques entre acteurs du Tourisme — Site Natura 2000

Pour plus d'informations, veuillez vous adresser à l'accueil

Edition : Pays Midi-Quercy - Elaboration : CPIE Midi-Quercy, Pays Midi-Quercy - Crédits illustrations : © ADASEA, BIOTOPE, CPIE Midi-Quercy, CREN MP (S. DÉJEAN), IGN, SMPMQ, C. PÉLAPRAT / biljara.com, L. PESSOTTO - Conception graphique, impressions : Kadreo - Imprimé avec des encres végétales, sur papier recyclé

Document réalisé grâce à l'appui financier de l'Union Européenne (FEADER), de l'Etat et du Syndicat Mixte du Pays Midi-Quercy

UNION EUROPÉENNE
Fonds Européen Agricole pour le Développement Rural (FEADER) : l'Europe investit dans les zones rurales